

CEGLÉD VÁROS ÉPÍTÉSZETI DÍJ 2024

JAVASLAT

Beruházás megnevezése :

Cegléd Kossuth Lajos Gimnázium felújítása , átalakítása
(2700 Cegléd Rákóczi út 46. hrsz:2015)

Építető:

Cegléd Tankerületi Központ
(2700 Cegléd malom tér 3.)

Generál Tervező:

Triskell Épülettervező Kft
(1034 Budapest Makovecz Imre utca 25.)
felelős építész tervező: Horváth Zoltán É1 13-0007
Műemlékvédelmi szakértő : Dr. Janotti Judit (MV-Sz-21-0301)

tervezés éve : 2020

használatba vétel: 2024

Épület leírása:

A gimnázium háromszintes épülete Dobos János városi mérnök nagy összegű felajánlásából és a ceglédiek önkéntes adományából, **Pártos Gyula tervei alapján 1903-ban készült** el, és Rákóczi út Cegléd főutca tengelyének egyik városképi szempontból is meghatározó épülete.

Az épület az eredeti tervezett funkciónak megfelelően ma is oktatási épület , a gimnázium bár több felújításon és bővítésen esett át (a legnagyobbak (1974-1980 között) szerencsére még az eredeti tömegét őrzi, és **1997. óta helyi egyedi védelem alatt áll.**

Az iskola jelenlegi fenntartója a közel 4500 m2 nettó alapterületű épület felújítását, korszerűsítését egy olyan tervezési program alapján tervezette meg, mely biztosította , hogy **a felújítás után egy XXI. századi korszerű iskola várja újra a tanulókat** , mindemellett a védett épület értéke , az épület építésének korában rendkívül népszerű **magyaros szecessziós építészeti minden eleme újra érvényesüljön.** Az elvégzett beruházás után az épület látványa , belső ornamentikája hangulatában újra visszaadja az iskola eredeti szépségét. Mindez költséges, nehéz feladat mind a tervezés és kivitelezés szintjén így az elvégzett beruházás példaértékű . A diákok számára mindez egy fontos szemléletváltást is át tud adni a gyorsan változó világunkban az értékőrző , fenntartható megújulásra vonatkozóan.

Az épület szép példája annak bemutatására , hogy a történelmi , építészeti hagyomány továbbvitele, az értékőrző szemlélet fontos , az új **korszerű mai építészeti nemzeti építészeti örökségünkkel együtt , ahhoz illeszkedően, harmónikusan tud fejlődni.**

A megvalósított beruházás az épület teljes korszerűsítését érintette.

A középület teljes akadálymentesítése, a felvonó építése úgy történt meg, hogy az eredeti épület látványa, tornyai is visszaépültek.

A teljes tetőfedés megújításának tervezésénél (tetőfedés, bádogos munkák) a Tervezők fontosnak látták , és részleteiben megtervezték a **korábbi mázas díszítőcserép eredeti állapotnak megfelelő visszahelyezését.**

Az épület alagsor és lábazat szigetelésének megoldásával , a korszerű burkolatokkal és technikai felszereléssel , energetikai korszerűsítésével , nyílászáró cserékkel **a mai kor iskola feltételei teljes mértékben biztosítottak.** A homlokzat teljes felújítása, homlokzati díszek helyreállítása az eredeti szépséget tovább őrzi.

A tornatermi bővítmény átalakításával a korábbi durva beavatkozást, finomítják, és a szecessziós „palota” homlokhoz illeszkedő, finoman színezett , nem zavaró hatású bővítményként újra gondolták.

A homlokzat magyaros, **népies díszítőmotívumai és a folyosókon végigfutó ornamentika,** mely Pártos Gyulának a Lechner Ödönnel közösen végzett munkák hatását mutatja , a felújítás után minden közösségi térben újra élvezhető. -

A Beruházó a meglévő épület felújításával, átalakításával **egy korszerű minőségi oktatási épületet tudott kialakítani, mely megmutatja azt, hogy környezettudatos építészeti szemlélettel, építészeti örökségünk védelmével együtt is mindez lehetséges.**

2024. július 30.



Ilyés Marianna

mb. városi főépítész
építész vezető tervező
2700 Cegléd Rákóczi út. 49.

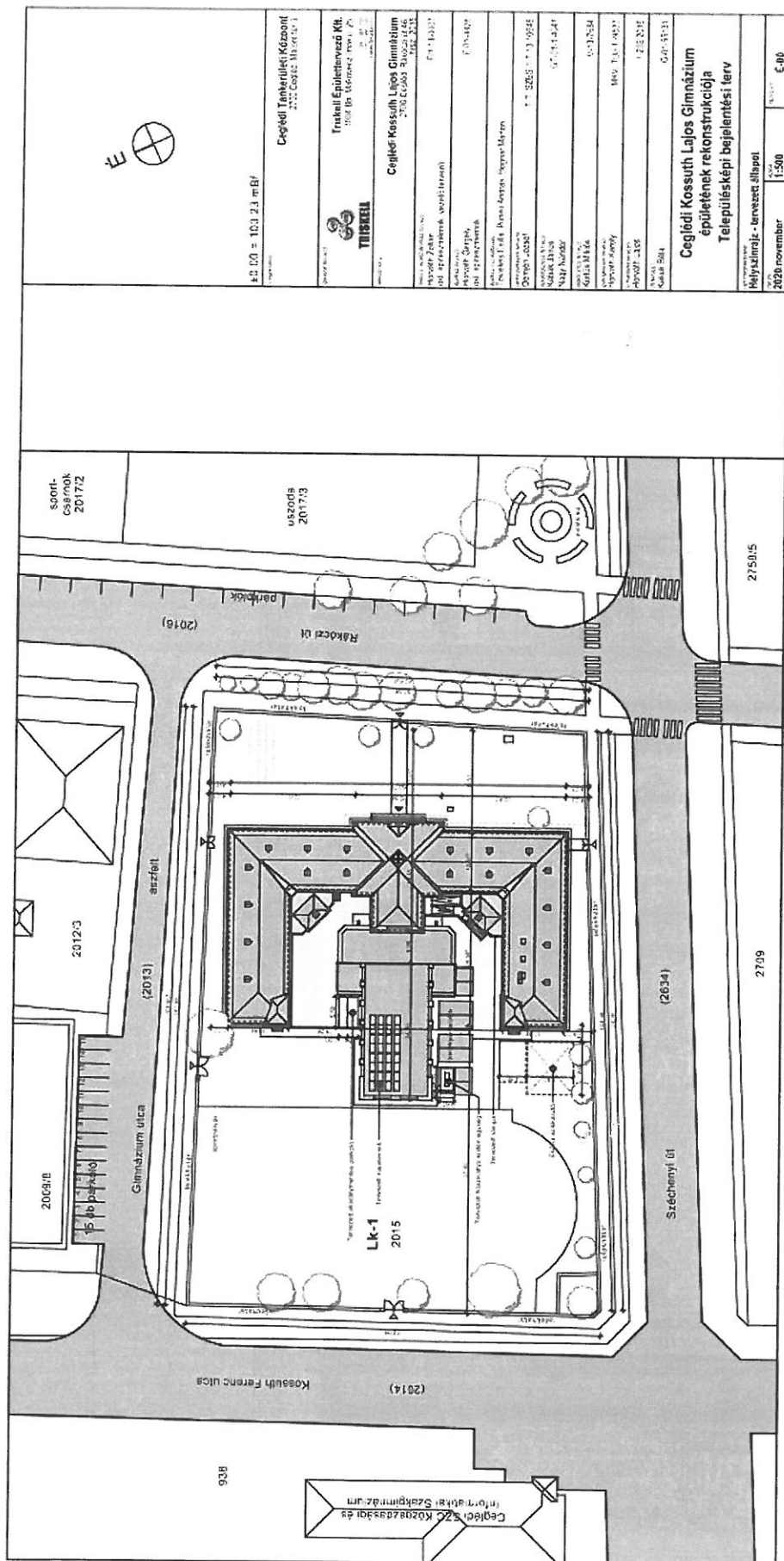

HELYSZÍNRAJZ

FÖLDSZINTI ALAPRAJZ

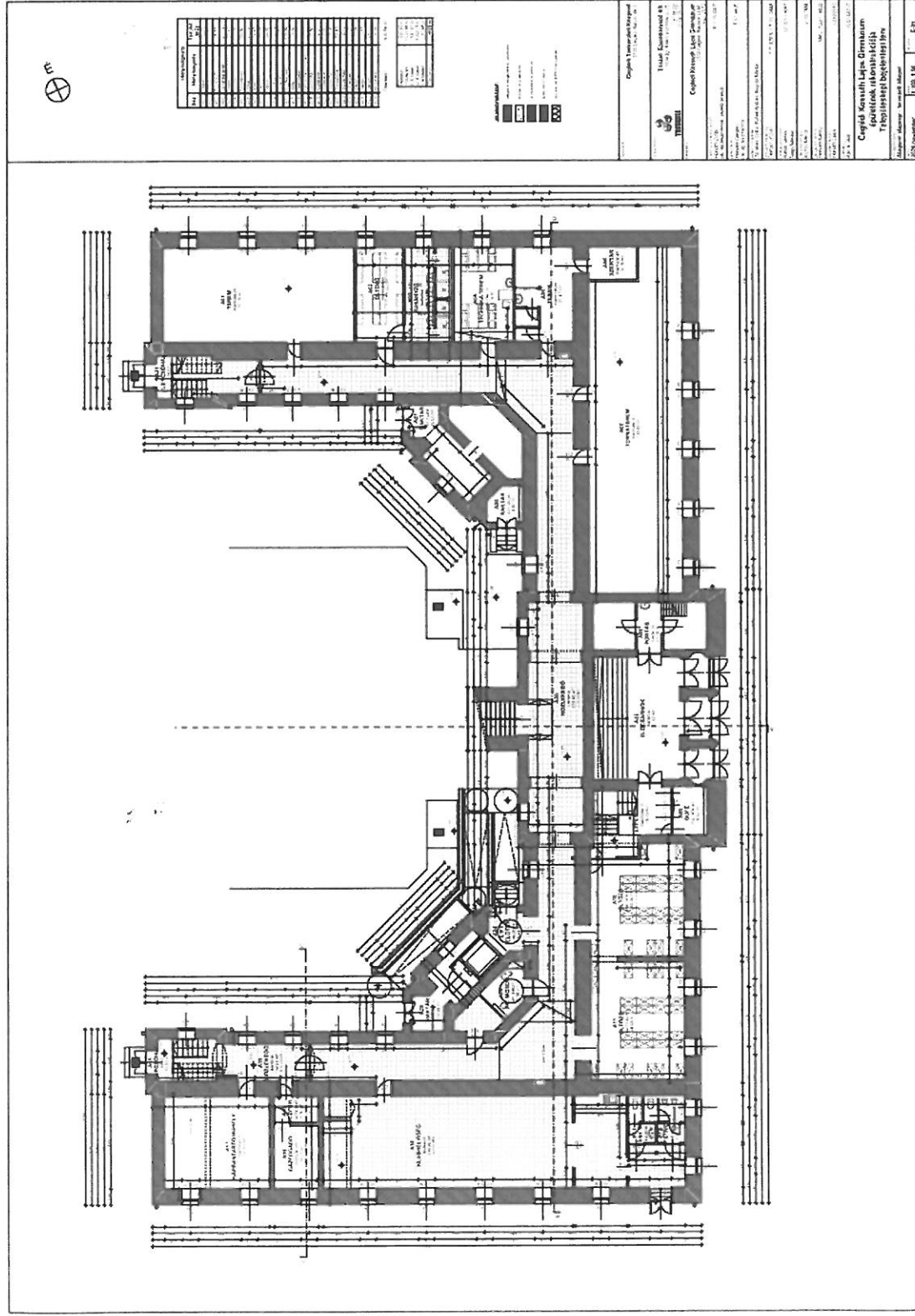

1.EMELETI ALAPRAJZ

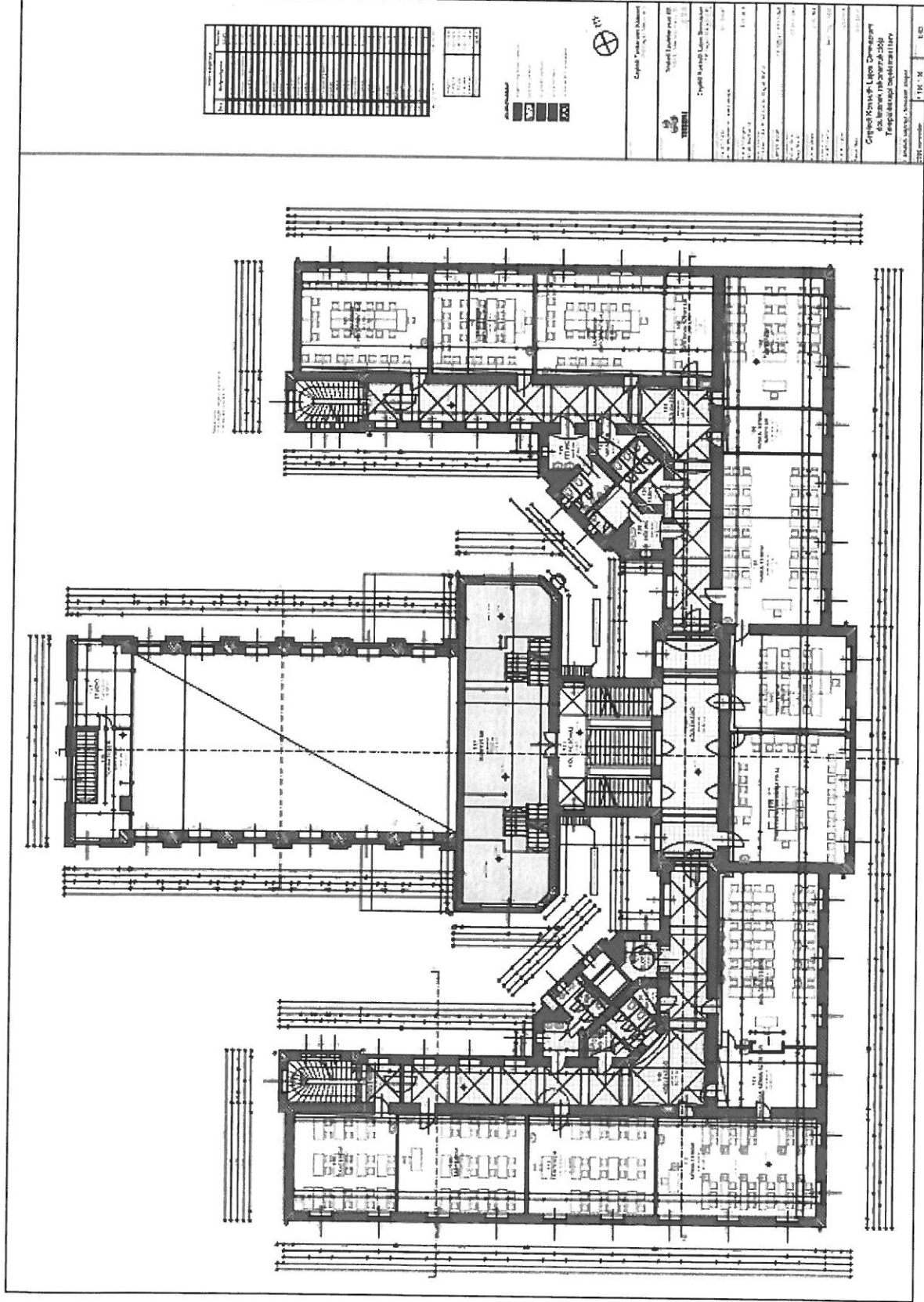

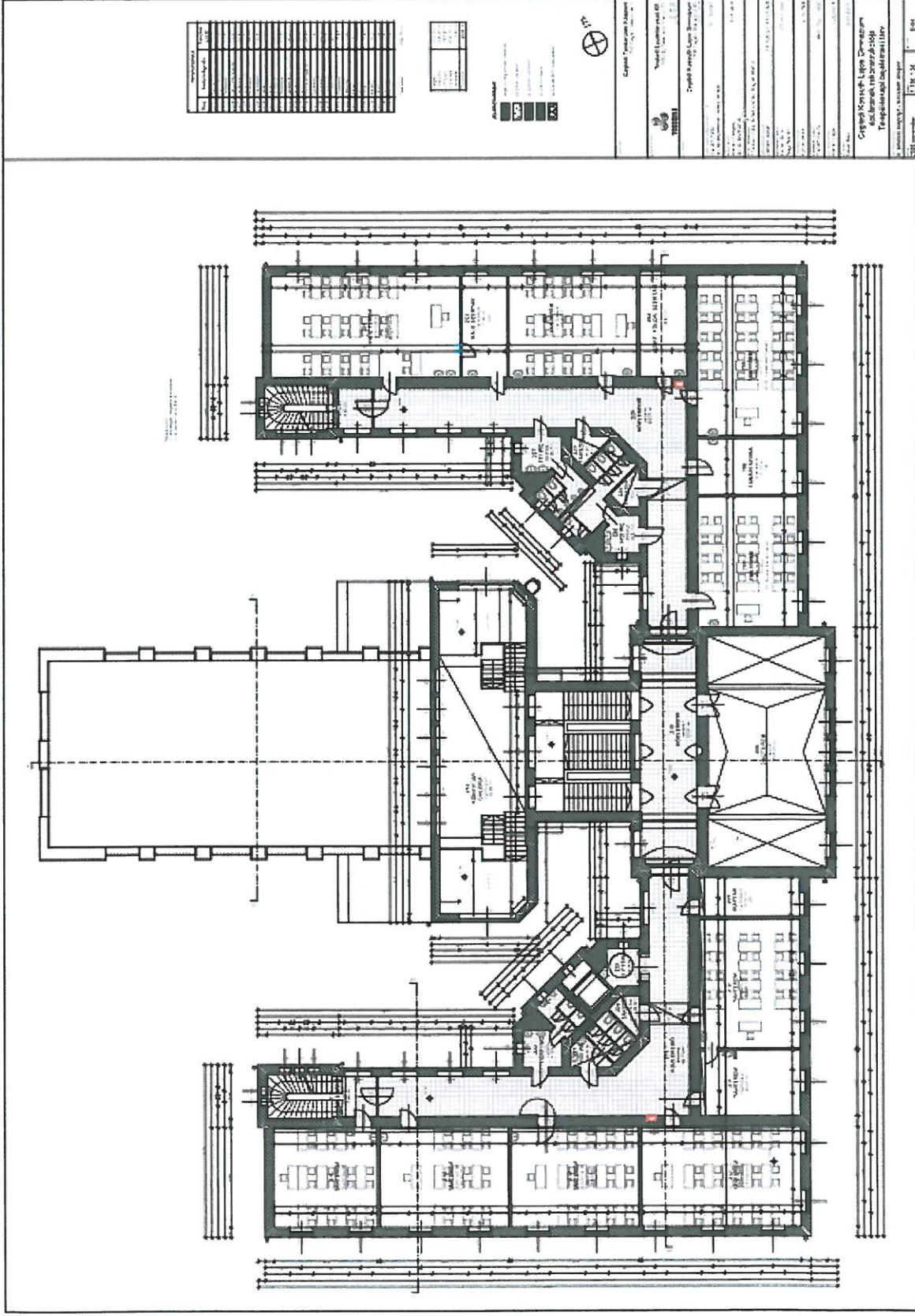

2.EMELETI ALAPRAJZ



Diagram illustrating the structure of a triangular mesh, showing a cross-section of a mesh element. The diagram is a triangle with a grid of hexagonal cells inside. The cells are colored in a checkerboard pattern of red and yellow. The triangle is divided into three regions by lines from the vertices to the center. Labels with arrows point to various parts of the diagram:

- Top Left:** A label pointing to the top vertex of the triangle.
- Top Right:** A label pointing to the top edge of the triangle.
- Bottom Left:** A label pointing to the bottom-left vertex of the triangle.
- Bottom Right:** A label pointing to the bottom-right vertex of the triangle.
- Center:** A label pointing to the center of the triangle.
- Edges:** A label pointing to the edges of the triangle.
- Cells:** A label pointing to the hexagonal cells within the triangle.

<p>  Magyar Könyvtár Szakmai Szolgálat Magyar Könyvtár Szakmai Szolgálat </p>	<p> Ceglédi Tantervű Könyvtár 5173 Cegléd, Széchenyi tér 3. </p>	<p> Thököly Elek Könyvtár 5173 Cegléd, Széchenyi tér 3. </p>	<p> Ceglédi Kössuth Lajos Gimnázium 5173 Cegléd, Széchenyi tér 3. </p>
<p> Magyar Könyvtár Szakmai Szolgálat 5173 Cegléd, Széchenyi tér 3. </p>	<p> Ceglédi Kössuth Lajos Gimnázium 5173 Cegléd, Széchenyi tér 3. </p>	<p> Thököly Elek Könyvtár 5173 Cegléd, Széchenyi tér 3. </p>	<p> Ceglédi Kössuth Lajos Gimnázium 5173 Cegléd, Széchenyi tér 3. </p>

FOTÓK A FELÚJÍTOTT ÉPÜLETRŐL
(fotók: Szokolai Attila)

